150 Prästvals av Byss-Kalle
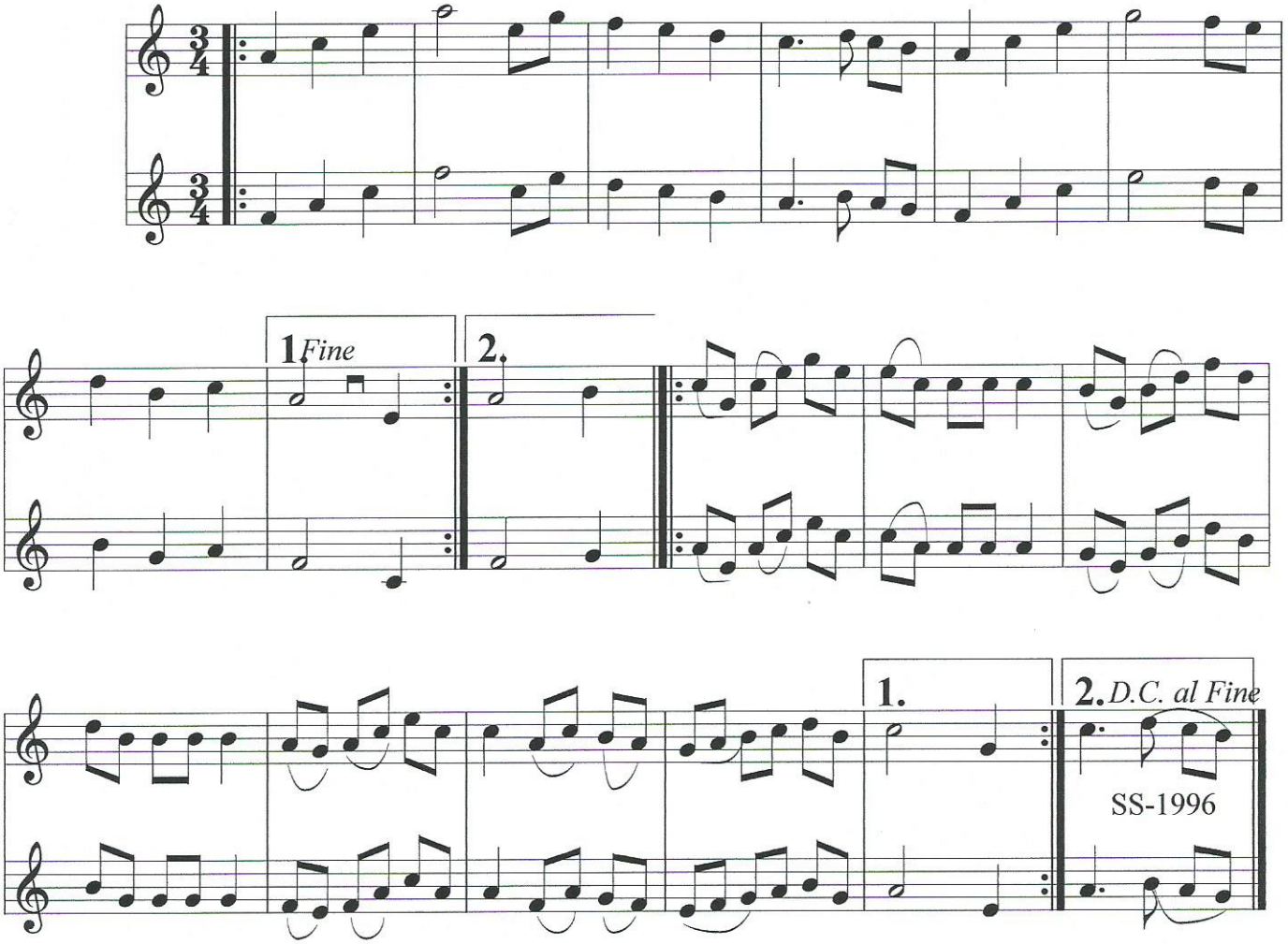
Prästvals andvände man på Bröllop när Prästen skulla dansa med bruden.
"Byss-Kalle" Karl Erson Bousard, eller Byssa var en av de mest namnkunniga Nyckelharps spelmännen som har funnits i Sverige.
Byss-Kalle var född 26 april 1783 och dog 9 januari 1847. Han var Strömmingsfiskare och bodde Östanå by i Älvkarleby socken i Upland. Byss-Kalle var Vallonättling.