72

Spel-Gulles polska

HS 135

Gullik Gulliksson (1818 - 1890), Sillre, Borgsjö, Medelpad

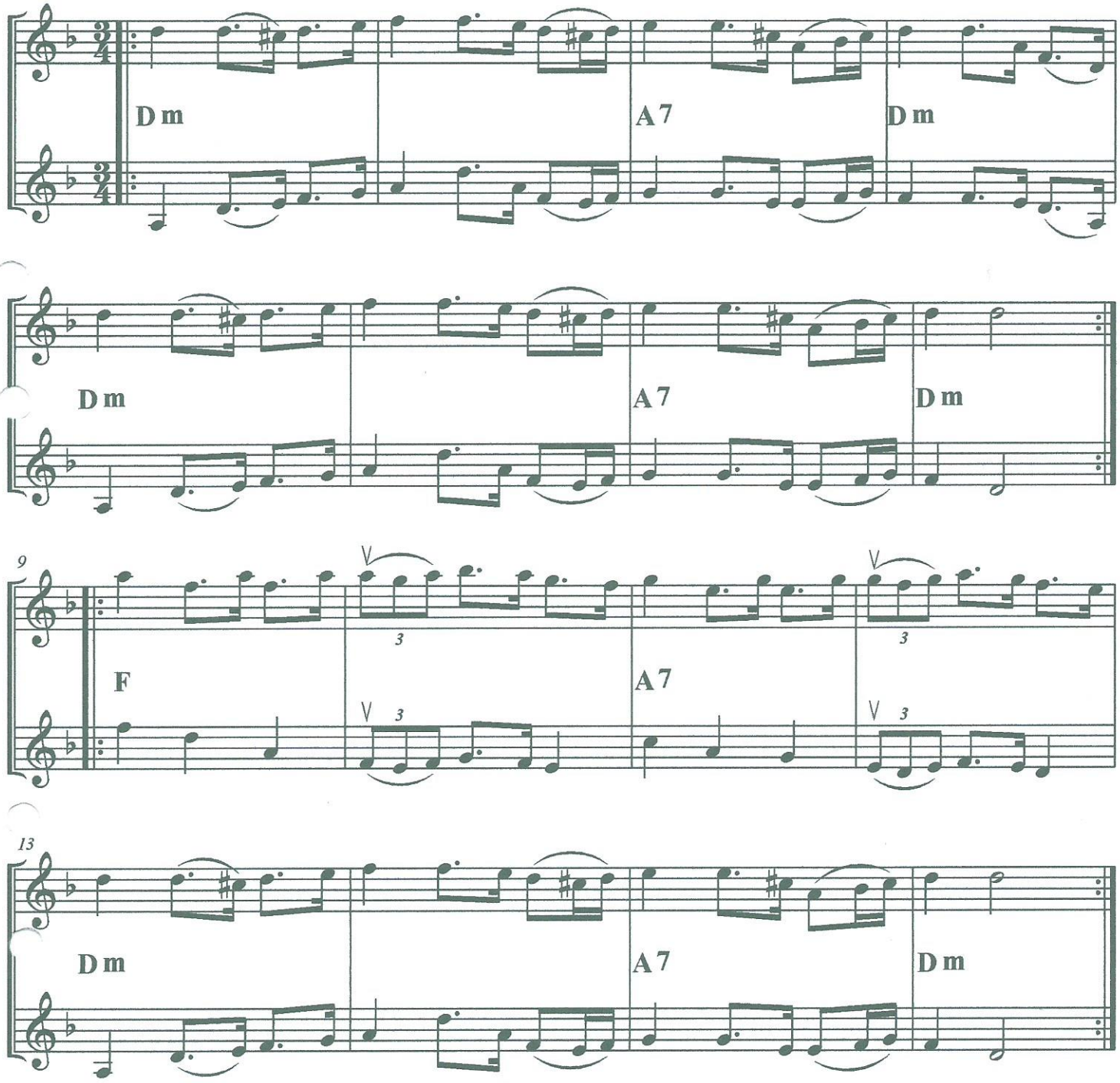

Spel-Gulle, Spel-Jöns från byn Räggen i Bräcke och Spel-Jöns från Stöde utgjorde de "tre spelen", de mest berömda spelmännen i Medelpad under första hälften av 1800-talet. Spel-Gulle fick som främste efterföljare den kände och virtuose spelmannen och skomakaren Gullik Falk i Alby, Medelpad (född 1875, död 1928), vars mor var kusin med Spel-Gulle.